



RATING AMMINISTRATIVO





Il Progetto Elistat delle Province



Il progetto: dati di sintesi

Nome del progetto	<ul style="list-style-type: none">• ELISTAT
Coordinatore del progetto	<ul style="list-style-type: none">• Provincia di Brescia
Enti Implementatori	<ul style="list-style-type: none">• Province di Barletta-Andria-Trani, Catania, Genova, Milano, Padova, Parma, Pesaro e Urbino, Pescara, Rovigo, Torino
Enti Dispiegatori	<ul style="list-style-type: none">• 31 Province "dispiegatrici" aderenti
Con il supporto	<ul style="list-style-type: none">• CUSPI, UPI, CISIS, Ministero per la pubblica amministrazione e l'innovazione
Valore del progetto	<ul style="list-style-type: none">• € 5.107.000,00 (valore in fase di candidatura)• € 4.444.735,00 (come da finanziamento accordato)
Finanziamento DAR	<ul style="list-style-type: none">• € 2.298.000,00 (richiesto in fase di candidatura)• € 2.000.000,00 (accordato in data 13 maggio 2010)
Bacino di utenza impattato	<ul style="list-style-type: none">• 23 mln abitanti

ELISTAT

Contesto di riferimento

- Dinamica di ammodernamento della PA
- Consapevolezza del ruolo giocato dalle istituzioni per la competitività del territorio
- Necessità di attuare un piano di razionalizzazione della spesa e ridurre il disavanzo del bilancio pubblico
- “Codice della Amministrazione Digitale” (2006 e in fase di revisione) e Piano Industriale della Pubblica Amministrazione (2008)



Dispiegatori Linea A



A. Sistema di monitoraggio della performance
PESARO e URBINO

A1. Monitoraggio dei processi rivolti all'utenza
TORINO

- Alessandria
- Asti
- Biella
- Novara

A2. Monitoraggio procedure impatto interno e ciclo di performance
BRESCIA

- Firenze
- Arezzo, Bologna, Grosseto, Siena
- Campobasso
- Genova
- Monza e Brianza

A3. Monitoraggio dei processi interni a rilievo contabile finanziario
PESARO e URBINO

- Ancona
- Savona
- Ascoli Piceno

A4. Monitoraggio CPI e valutazione delle politiche
MILANO

- Belluno
- Monza e Brianza

A5. Monitoraggio progetti innovazione
BARLETTA – ANDRIA - TRANI

- Lecce
- Fermo



WP A2 - Monitoraggio procedure impatto interno

- realizzazione di un sistema di valutazione
delle imprese denominato S.R.A



<u>Prodotto</u>	A2 – RELAZIONE ATTIVITA' PROVINCIA DI FIRENZE E PROVINCE DISPIEGATRICI
<u>Responsabile</u>	Provincia di Firenze
<u>Data rilascio</u>	14/10/2011



*Presidenza del Consiglio dei Ministri
Dipartimento per gli Affari Regionali*

PARTNER COINVOLTI

- **Provincia di Firenze (ente Implementatore capofila)**
- **Province Dispiegatrici (Arezzo, Bologna, Grosseto e Siena)**

PROTOCOLLO D'INTESA

- **A.R.T.E.A**
- **Re.To**



ATTIVITA DELL'IMPRESA AGRICOLA

molteplicità delle attività portate avanti dall'impresa agricola nell'obiettivo di dare risposte ai fabbisogni espressi dalla collettività:

- **salvaguardia del territorio (edilizia rurale, stabilità idrogeologica, tutela dei beni ambientali e del paesaggio, ecc.)**
- **benessere degli animali (da un punto di vista veterinario, ma anche rischio per la salute dell'uomo come nel caso della BSE, ecc.)**



*Presidenza del Consiglio dei Ministri
Dipartimento per gli Affari Regionali*

ATTIVITA DELL'IMPRESA AGRICOLA

- **sicurezza dei lavoratori (D.Lgs. 81/2008, ma anche lotta al lavoro nero, immigrazione clandestina, qualificazione delle maestranze, ecc.)**
- **salute dei consumatori (residui di fitofarmaci, tracciabilità, sicurezza alimentare, produzione biologica, difesa integrata, ecc.)**



ATTIVITA DELL'IMPRESA AGRICOLA

- negoziati sui mercati (dal WTO alle OCM dell'UE, aiuti all'export, ecc.)
- ammodernamento delle strutture produttive (sviluppo rurale, aiuti pubblici, ecc.)

ATTIVITA DELL'IMPRESA AGRICOLA

- tutela dell'ambiente (nitrati, smaltimento dei rifiuti, tutela delle risorse idriche, rete Natura 2000, conservazione degli habitat naturali, lupo, animali selvatici, ecc.)
- multifunzionalità (agrienergie, turismo rurale, antichi mestieri, eco-turismo, attività venatoria ed alieutica, ecc.)



Controllo e semplificazione amministrativa !!!





La necessità da parte degli enti pubblici preposti di governare e controllare tutte queste attività inerenti il settore agricolo, agroalimentare e forestale spesso collide con l'obiettivo di semplificazione amministrativa e gestionale, oggi sempre più richiesto a gran voce da più parti.





*Presidenza del Consiglio dei Ministri
Dipartimento per gli Affari Regionali*

Controllo e semplificazione amministrativa

CHE
FARE?



Controllo e semplificazione amministrativa

PROGETTO "ELISTAT":

- **Sistema di Rating Amministrativo (S.R.A)** con
l'attività di :

**metodologica ed analisi di un sistema di valutazione delle
imprese, denominato SISTEMA DI RATING AMMINISTRATIVO
"S.R.A."**

e a tendere....

- **Registro Unico dei Controlli (R.U.C.)**

 
ELISTAT

- Il cosiddetto Sistema di Rating Amministrativo (di seguito S.R.A.) si pone come obiettivo primario la semplificazione amministrativa basata fondamentalmente sulla condivisione delle informazioni contenute nelle diverse banche dati al fine di minimizzare i costi di erogazione dei servizi e migliorarne l'accessibilità da parte degli interessati e/o aventi diritto.

- **Fornire alle aziende agricole una certificazione di “affidabilità” riconosciuta direttamente da un Ente della Pubblica Amministrazione. Ottimizzare per queste, i tempi di erogazione dei procedimenti amministrativi.**
- **Ottenere un accesso controllato alle principali informazioni quantitative e qualitative delle aziende agricole per esercitare con maggior efficacia controlli e adempiere con iniziative ad hoc ad eventuali carenze.**
- **Semplificare la consultazione a soggetti terzi direttamente autorizzati dalle aziende agricole per svolgere eventuali operazioni di servizio.**
- **Centralizzare le informazioni per garantire una valida forma di aggiornamento, , del registro unico dei controlli (R.U.C.).**

Benefici

- ❖ Riduzione dei tempi di erogazione dei servizi
- ❖ Semplificazione delle modalità di accesso per l'utilizzo dei servizi
- ❖ Aumento dell'efficienza nel rapporto cittadino - organizzazione del servizio
- ❖ Forte riduzione del gap tra qualità attesa (interpretazione dei bisogni) e qualità erogata
- ❖ Migliore orientamento all'efficienza e alla trasparenza grazie a sistemi di supporto e indirizzo coerenti.

Sottoattività e prodotti

sottoattività	Prodotto da consegnare	Data consegna	Elemento realizzato	note
A2.1 individuazione della metodologia	A2.1P1 Metodologia S.R.A	Gennaio 2011	Documento	
A2.2 creazione e attribuzione del Rating Amministrativo	A2.2P1 Analisi e e Progettazione S.R.A	Marzo 2011	Documento	
A2.3 sperimentazione attraverso l'utilizzo del Rating Amministrativo	A2.3P1 Verbale di sperimentazione	Settembre 2011	"Cruscotto" di consultazione supportato da software di business intelligence	Oltre al prodotto software viene redatta una prima parte di verbale di sperimentazione
A2.4 dispiegamento	A2.4P1 OutPut di dispiegamento	Dicembre 2011	Documento di verbale di sperimentazione	Conclusione della fase di dispiegamento con chiusura del verbale di sperimentazione

Piano di lavoro: dove siamo

- Come indicato dal precedente schema, ad oggi la Provincia di Firenze ha realizzato oltre ai Documenti di “Metodologia SRA” e quello di “Analisi e Progettazione SRA” il **CRUSCOTTO di consultazione dati e Rating Amministrativo** attraverso l’implementazione del software di business intelligence “Pentaho”

“PENTAHO”

- Pentaho è una piattaforma di Business Intelligence (BI) open source fondata nel 2004 da un team di professionisti della Business Intelligence provenienti da aziende di successo come Business Objects, Cognos, Hyperion, IBM, Oracle Corporation, e SAS Institute. L'obiettivo perseguito da questo software non è quello di fornire un'alternativa Open Source, ma di proporre una soluzione migliore rispetto alle offerte commerciali in termini di caratteristiche, funzioni e benefici, attraverso l'integrazione in un'unica piattaforma di popolari progetti Open Source come JFreeReport, Kettle, Mondrian e Weka. In estrema sintesi ciascun componente copre una specifica funzione:

“PENTAHO”

- **Mondrian OLAP** è un motore inferenziale per la gestione dei database dimensionali, questo tipo di database agevola le operazioni di interrogazione dei dati finalizzate all'analisi per il supporto decisionale.
- **JPivot** integra la componente precedentemente descritta affinché le informazioni dimensionali possano essere navigate in ordine gerarchico dal generale, in dettaglio.
- **Kettle** è uno strumento per l'estrazione, la trasformazione e l'elaborazione dei dati. Archivia le informazioni finali, così elaborate nel datawarehouse.
- **Weka** è uno strumento sofisticato, con capacità di datamining.
- **JFreeReport/iReports** elabora le informazioni in una serie di modelli di sintesi predeterminati in forma di file elettronici stampabili.

PRODOTTO “CRUSCOTTO”

Il sistema è fondato sull'Anagrafe Regionale delle Aziende acquisendone le informazioni strutturali dalle opportune Banche Dati disponibili.

Il cruscotto è stato finalizzato non solo alla implementazione del modello di RATING AMMINISTRATIVO ma anche a far sì che possa essere utilizzato il più possibile come valido supporto all'ente amministrativo per molte delle sue attività QUALI:

PRODOTTO “CRUSCOTTO”

- razionalizzare la **gestione dei controlli** di competenza delle Amministrazioni Provinciali nei confronti delle imprese agricole elevando nel contempo gli standard qualitativi dell'attività di controllo stessa, attraverso anche l'adozione di un sistema di valutazione delle imprese (grado di affidabilità amministrativa) e di un **R.U.C**

PRODOTTO “CRUSCOTTO”

- mettere a punto uno strumento informativo, da implementare nei sistemi informativi regionali già a regime; potranno così confluire tutti i dati, gli stati, i provvedimenti amministrativi, i procedimenti di erogazione di aiuti pubblici e le agevolazioni, le certificazioni, la documentazione e, soprattutto, gli esiti delle verifiche, accertamenti, controlli, in capo a ciascuna azienda, provenienti dai vari soggetti (pubblici e privati) con cui si interfacciano le imprese.

PRODOTTO “CRUSCOTTO”

- offrire nei diversi procedimenti amministrativi uno strumento di semplificazione rispetto all'accesso alle informazioni aziendali e alla gestione delle varie fasi istruttorie.

Molte informazioni utili per l'istruttoria stessa sono rese in modo rapido ed efficace anche attraverso la elaborazione di uno o più indicatori riepilogativi (resi da una serie di algoritmi che contemplino sia dati qualitativi che quantitativi dell'azienda).

PRODOTTO “CRUSCOTTO”

- creare nel tempo un sistema integrato di gestione e controllo a supporto di una programmazione più generale, portando ad ottimizzare anche le decisioni che i dirigenti dovranno prendere in tema di gestione del personale ad essi assegnato, raggiungendo un bilanciamento dei carichi di lavoro.

PRODOTTO “CRUSCOTTO”

- ad attivare un profilo operativo basato sulla valutazione della popolazione delle aziende di una certa area, al fine di individuare la presenza di gruppi eccessivamente numerosi di soggetti che hanno una valutazione bassa rispetto ad alcuni parametri, magari per intensificare determinati controlli, per programmare campagne informative e/o formative, oppure per adeguare la normativa
- rilevare una vera e propria qualità amministrativa dell'impresa, misurata da un corrispondente "rating amministrativo".

PARTI STUTTURALI DEL CRUSCOTTO

- **Anagrafe Aziendale**
- **Consultazione R.U.C. (Registro Unico dei Controlli)**
- **Modello Affidabilità Amministrativa (valore di Rating Amministrativo)**
- **Ambiente Analitico**

PRODOTTO "CRUSCOTTO"

Home - Rating Amministrativo - Windows Internet Explorer
http://ratingamministrativo.provincia.fi.it/

Home - Rating Amministrativo

PROVINCIA DI FIRENZE

Accedi
Utente: m.federici
Password:
Entra

Tutto

Sistema di Rating
Home

Rating Amministrativo ► Home

PROGETTO ELISTAT - Terzo Avviso Programma ELISA

IL PROGETTO "ELISTAT"

Il progetto "Elistat" è uno dei sei progetti vincitori della terza edizione del "Programma ELISA" finanziato dal Fondo per il sostegno agli investimenti per l'innovazione negli enti locali (Art.1, comma 893, della legge 27 dicembre 2006 n.296).
Il progetto intende effettuare la progettazione, lo sviluppo e la messa in rete di un sistema integrato di indicatori statistici relativo a tutte le funzioni e i servizi di competenza delle Province per elaborare, tramite un percorso con successivi stadi di evoluzione, una misurazione delle loro prestazioni.

PREMESSA
La misurazione della qualità dei servizi è momento essenziale del processo di rinnovamento della pubblica amministrazione in quanto offre ai cittadini la possibilità di esprimere la propria soddisfazione rispetto ai servizi erogati dagli enti locali. Ciò rappresenta un feedback di grande utilità per le amministrazioni che tendono al continuo miglioramento dei propri servizi, con ottimizzazione della spesa pubblica anche attraverso virtuosismi di sistema.

OBIETTIVO
Il progetto ha l'obiettivo di sviluppare e mettere in rete un sistema integrato di indicatori statistici per il miglioramento e l'ottimizzazione ad

Internet | Modalità protetta: attivata

Diapostiva 23 di 40 2_Tema di Office Italiano (Italia)

13:29
12/10/2011

PRODOTTO "CRUSCOTTO"

The screenshot shows a Windows Internet Explorer browser window displaying the website 'Aziende Agricole - Rating Amministrativo'. The address bar shows the URL: <http://ratingamministrativo.provincia.fi.it/web/guest/aziende-agricole>. The page content includes a header with the 'PROVINCIA DI FIRENZE' logo and a navigation menu on the left. The main area is titled 'Anagrafe Aziende' and contains a search bar and a table of results.

Navigation Menu:

- Home
- Aziende Agricole
- Registro Unico Controlli
- Rating Amministrativo
- Ambiente Analitico

Search Results Table:

Region...	Seede legale	Partita IVA / Codice fiscale	Natura giuridica	Iscrizione camera ...
1	C.T.V. ... VIA LA MINIERINA, 12 52020 CAVRIGLIA (AR)	01544920513	Consorzi e società...	AR-1997-93143
2	FATTO... VIA MONTANINI, 54 53100 SIENA (SI)	01078760525	Società a respons...	SI-2002-15023
3	LA SAB... VIA DELLA VILLA TIGNANELLO N.3 50026 SAN CASCIANO ...	05628970484	Società semplice	FI-2006-66495
4	SOCIE... VIA CIPRO 53 00136 ROMA (RM)	05420721002	Società a respons...	RM-1997-379506
5	SOCIE... VIA CIPRO 53 00136 ROMA (RM)	05420741000	Società a respons...	RM-1997-379542
6	"AZIE... LOCALITA' BATTIPOLLE 55 52100 AREZZO (AR)	00340410513	Società a respons...	AR002-4446
7	175 S.R... VIA LIMA 35 51019 PONTE BUGGIANESE (PT)	01134350477	Società a respons...	PT014-13435
8	2 G - S... VIA XX SETTEMBRE 105/107 52037 SANSEPOLCRO (AR)	02071670547	Società a respons...	AR-1999-16590
9	3 ELLE... VIA S. CHIARA 7 53036 POGGIBONSI (SI)	01061000525	Società a respons...	SI-2002-3101
10	3 M DI... VIA TRENTO 25 53021 ABBADIA SAN SALVATORE (SI)	MRNLS573866A005G	Impresa individuale	SI-2003-8169
11	3 SASS... LOCALITA' BARBARUTA, N. 603 58100 GROSSETO (GR)	01436870537	Società a respons...	GR-2009-540
12	3AS.IT... CORSO G. MATTEOTTI N. 56 56021 CASCINA (PI)	01886350509	Società a respons...	PI-2008-27952

- Home
- Aziende Agricole
- Registro Unico Controlli**
- Rating Amministrativo
- Ambiente Analitico

Rating Amministrativo > Registro Unico Controlli

Registro Unico dei Controlli

Introduzione Registro Unico dei Controlli

La soluzione proposta in questa sezione ha come obiettivo: l'istituzione di un archivio centralizzato dei controlli tra Enti di PP.AA. Il RUC può favorire l'attività degli organismi autorizzati...
[Leggi di più >](#)

Registro Unico dei Controlli

Ricerca Controlli

Codice:	<input type="text"/>		
Azienda/UTE:	<input type="text"/>		
Data Controllo dal:	<input type="text"/>	Data Controllo al:	<input type="text"/>
Ente Controllore:	<input type="text"/>		
Materia:	<input type="text"/>		
Classe Controllo:	<input type="text"/>		
Controllo:	<input type="text"/>		
Ispettore:	<input type="text"/>		
Esito:	<input type="text"/>		

Sistema di Rating

- Home
- Aziende Agricole
- Registro Unico Controlli
- Rating Amministrativo**
- Ambiente Analitico

Rating Amministrativo ▶ Rating Amministrativo

Rating Amministrativo

Introduzione Rating Amministrativo

La creazione del Rating amministrativo passa naturalmente attraverso il reperimento delle informazioni disponibili nelle banche dati utilizzate (principalmente da ARTEA in questa prima fase...
[Leggi di più >](#)

Rating Amministrativo

Ricerca

Azienda: Cerca

Risultati della ricerca (doppio click per visualizzare il dettaglio)

	Azienda -	Rating	Data
1	AZIENDA AGRICOLA CALLAI ALESSANDRO	BB+	02/09/2011
2	3M PARADISO S.S. DI MARINELLI GIUSEPPE ALESSANDR...	AA+	02/09/2011
3	ABATE VINCENZO	AA+	02/09/2011
4	ABOCA S.P.A. SOCIETA' AGRICOLA	AA+	02/09/2011
5	ACCIAI GIOVANNI	BB+	02/09/2011
6	ACQUARELLI FELICE	AA+	02/09/2011
7	AFFITTACAMERE MERI	BB+	02/09/2011
8	AGATI PAOLO	AA+	02/09/2011
9	AGGRAVI IONIS	AA+	02/09/2011
10	AGGRAVI LUIGI	AA+	02/09/2011
11	AGNELLI MARGHERITA	BB+	02/09/2011
12	AGNOLETTI PAOLO	AA+	02/09/2011
13	AGOSTA GASPARE	AA+	02/09/2011
14	AGOSTINI GIACOMO	AA+	02/09/2011
15	AGOSTINI GIANLUCA	AA+	02/09/2011
16	AGREEMENT SOCIETA' COOPERATIVA	AA+	02/09/2011
17	AGRIAMBIENTE MUGELLO SOCIETA' COOPERATIVA AG...	BB+	02/09/2011
18	AGRICOLA BERLINGOZZI	AAA	02/09/2011
19	AGRICOLA CASTELVECCHIO SRL	AA+	02/09/2011
20	AGRICOLA DEL CHIANTI S.R.L.	AA+	02/09/2011

Tutto

Rating Amministrativo > Ambiente Analitico

Ambiente Analitico

Introduzione Ambiente Analitico

La soluzione proposta in questa sezione ha come obiettivo: Sviluppare ed estendere un Ambiente Analitico del R.U.C. al fine di rendere il Registro Unico dei Controlli funzionale per:
[Leggi di più >](#)

Ente Controllatore: Tutti da 01/01/2011 a 01/08/2011

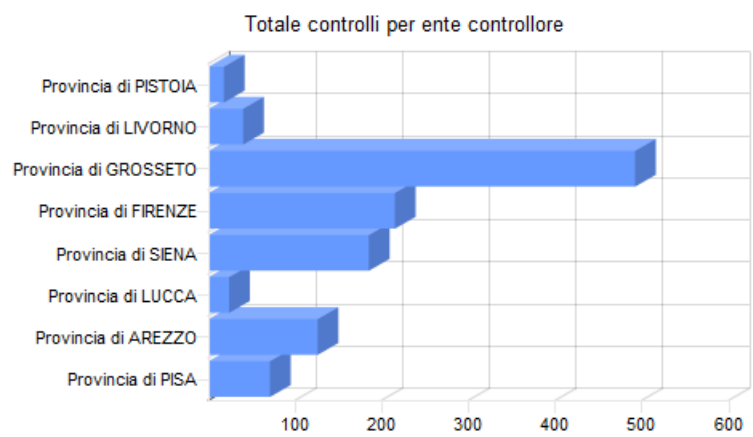

Esiti dei controlli per ente controllatore (sono esclusi i controlli senza esito)

Esiti dei controlli per ente controllatore (sono esclusi i controlli senza esito)

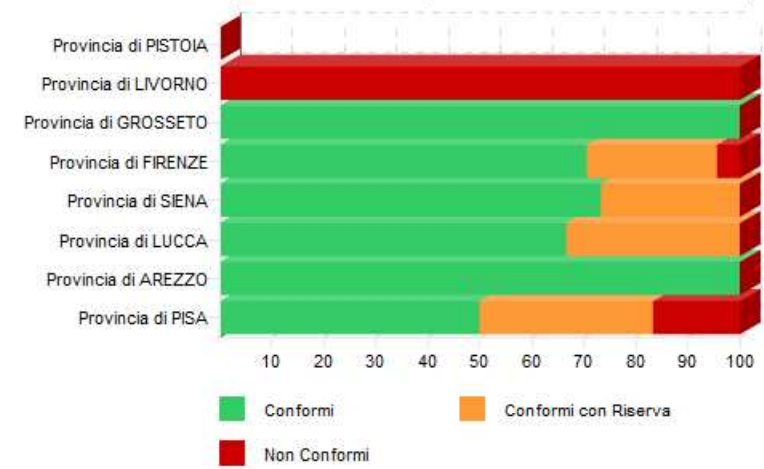

Totale controlli per comune delle aziende/ute controllate

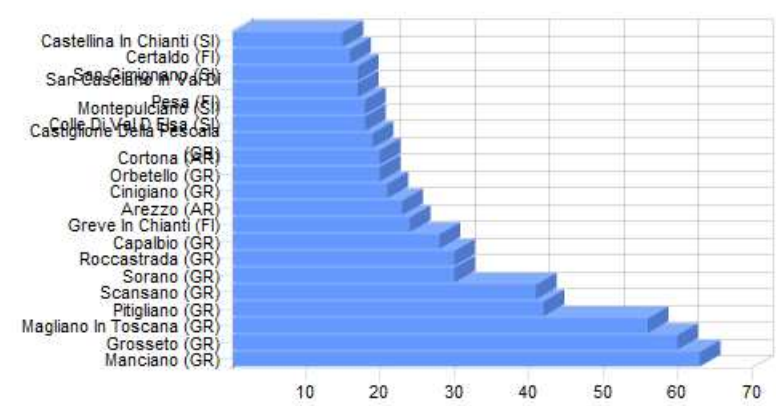

PRODOTTO “CRUSCOTTO”

- *Per raggiungere le finalità sopra indicate, il "portale" è stato progettato in maniera tale da permettere uno sviluppo continuo e indipendente nel tempo delle sue "parti strutturali" più rappresentative che lo compongono ad oggi, le quali risultano comunque ben assemblate ed integrate tra loro seguendo un concetto "olistico" dell'informazione, e che pur nella sua complessità di progettazione, tende a presentare in maniera semplice e diretta il dato e/o l'informazione ricercata.*

criticità

- L'analisi effettuata ad oggi sul prodotto realizzato con lo scopo di valutare correttamente le deviazioni dai margini di tolleranza imposti e concordati con il Comitato di Progetto interno ha evidenziare i dettagli del problema, valutato le rispettive opzioni sulla base delle raccomandazioni suggerite dal Responsabile del Progetto, e decisa l'opzione da attuare.

- Consegna dati avvenuta in due tranches e in ritardo rispetto a quanto ipotizzato nella pianificazione di massima.
- La consegna dei dati è avvenuta in formato diverso e non conforme agli accordi contrattuali.
- Modello di rating amministrativo (di affidabilità) non calcolabile (come inteso nella forma ipotizzata iniziale) perché i dati rilasciati (bonificati e non bonificati), nel loro insieme sono sufficienti a calcolare complessivamente il 68% degli indicatori previsti.
- Mancata realizzazione dell'algoritmo di calcolo di Rating Amministrativo dovuto ad assenza di supporto del mondo accademico e scientifico (comitato scientifico garante della validità del modello SRA e degli indicatori di prestazione chiave che lo compongono).
- Esaurimento del Budget disponibile ed investito

Opzione attuata

- Impossibilità di un aumento di investimenti
- Indicatori completi al 26%.
- rating amministrativo (di affidabilità) calcolabile su base esclusiva dell'esito controlli (R.U.C)
- Cruscotto anagrafe aziende prima forma definitiva "attuale".
- Ambiente analitico dispiegato ma incompleto di dati (interrogazioni dinamiche parziali).

Azioni future: Dispiegamento

- Questa fase di lavoro ha come principale obiettivo, il dispiegamento dello strumento per la consultazione tramite cruscotto dei dati di sintesi della singola azienda e del Rating Amministrativo.
- DURATA settembre 2011/dicembre 2011
- La redazione di un verbale di sperimentazione conclude il ciclo di collaudo della soluzione e del funzionamento dell'intero sistema “in sperimentazione”.

Azioni future: Dispiegamento

Il cruscotto con la relativa metodologia di supporto e di realizzazione è ad oggi disponibile alle altre Province Dispiegatrici affinché nei prossimi mesi (settembre2011/dicembre2011) possano testarlo ed effettuare tutte quelle prove e test per individuare eventuali criticità di sistema, ed apportare suggerimenti ed osservazioni utili per future fasi di sviluppo e miglioramento del sistema tutto. Sarà così creato un “documento” che oltre ad indicare le caratteristiche operative e di uso dello strumento “cruscotto” sarà utile per impostare un’attività futura improntata sullo sviluppo del Sistema di Rating Amministrativo, ad oggi nella sua fase di costruzione “sperimentale”.

Saranno inoltre valutate le possibili/migliori metodologie tecniche utili per il dispiegamento e il passaggio dello strumento e delle applicazioni ai vari soggetti dispiegatori interessati.



*Presidenza del Consiglio dei Ministri
Dipartimento per gli Affari Regionali*

Registro Unico dei Controlli (R.U.C.)



Registro Unico dei Controlli (R.U.C)

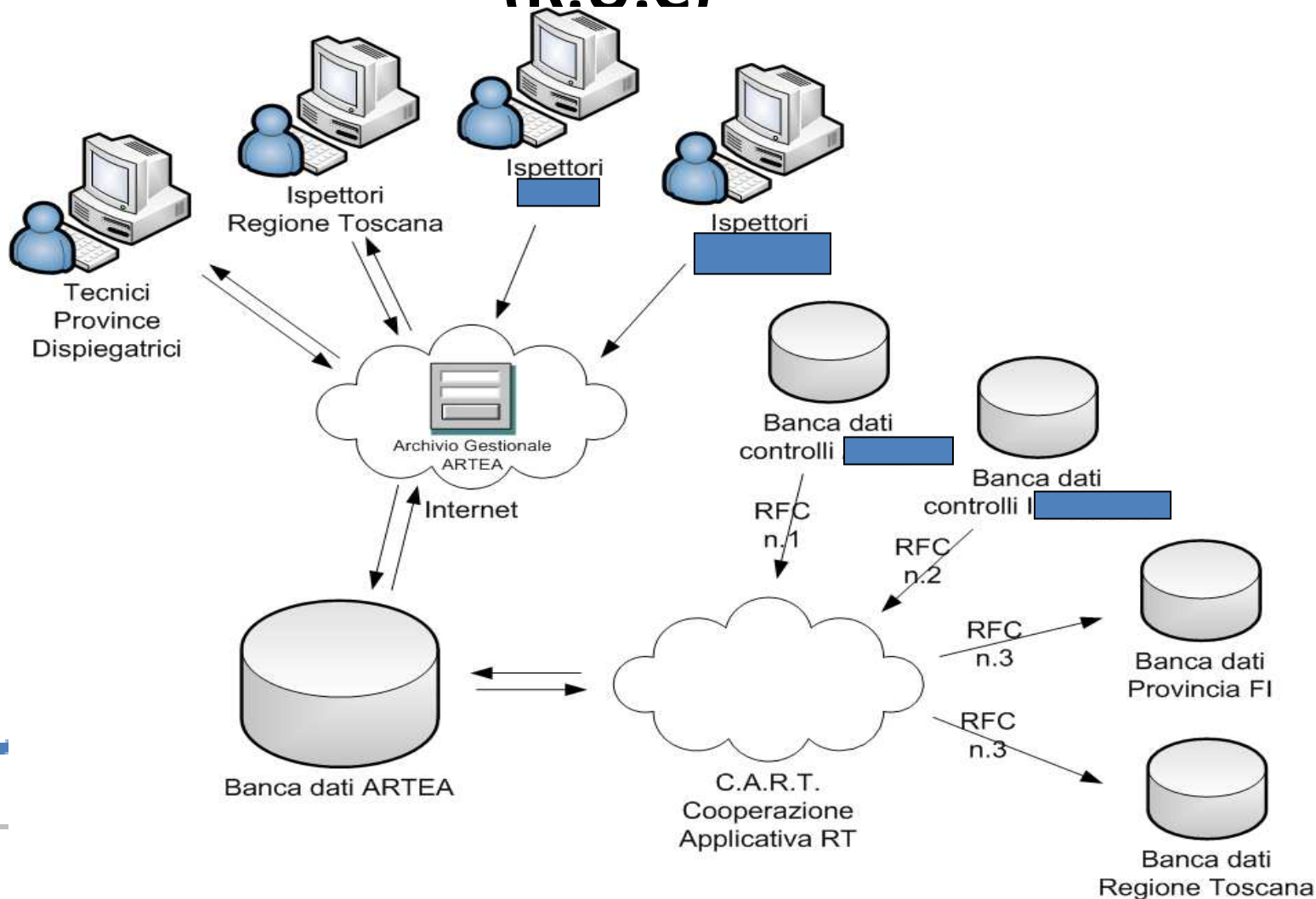

Il RUC può favorire l'attività degli organismi autorizzati ad eseguire controlli appartenenti anche a livelli diversi dell'amministrazione pubblica, proponendosi con le sue funzionalità specifiche di:

- **diminuire il disturbo agli agricoltori, in forma diretta evitando controlli sugli stessi elementi eliminando duplicati di controllo, e in forma indiretta, diminuendo i controlli a quei soggetti che presentano, nel tempo, una affidabilità maggiore**

- **standardizzare tramite check list i risultati dell'attività di controllo**
- **rendere disponibili informazioni codificate al sistema della pubblica amministrazione e alle varie autorità di controllo**



- **permettere di valutare nel tempo il corretto comportamento degli agricoltori, il rispetto delle regole e di attribuire valori di “affidabilità amministrativa” alle imprese agricole**

e tendere a:

- rendere possibile a qualsiasi autorità di controllo la consultazione dell'archivio e la presa d'atto delle informazioni ivi contenute prima dell'effettuazione di controlli ed in particolare di quelli svolti in azienda.
- rendere possibile, dopo l'effettuazione di un controllo in azienda l'emissione di relazione di controllo (es.: check list) in cui vengono riassunti i controlli eseguiti e i risultati raggiunti.



*Presidenza del Consiglio dei Ministri
Dipartimento per gli Affari Regionali*

Con il RUC non solo realizziamo uno “strumento” gestionale, ma viene ad applicarsi un concetto fondamentale di integrazione e scambio di informazioni fondamentale per attuare sul territorio una organizzazione e gestione efficace ed efficiente di una attività operativa, quella di controllo appunto, che vede coinvolti sempre più diversi enti inserendosi in un sistema complesso come quello agricolo e rurale.





GRAZIE PER L'ATTENZIONE

e

**SALUTI DALLA DIREZIONE AGRICOLTURA,
CACCIA E PESCA**

Per eventuali approfondimenti:

www.elistat.it

www.programmaelisa.it

www.upinet.it

www.Affariregionali.it

