

170	1	Cornice in legno dorato a listello sgusciato per dipinto ad olio inv. 19130	sala delle colonne – Piano I° Villa		7266	208
171	1	Soffitto in legno con decorazioni, al centro della trave lo stemma dei Conti della Gherardesca – anno di realizzazione 1929	sala delle colonne – Piano I° Villa	09/00622781	23004	209
172	1	Lampadario a sospensione ad un fuoco in ferro battuto con motivi a losanga, vetro opaco	sala delle colonne – Piano I° Villa	09/00622910	7263	210
173	1	Dipinto a tempera su pannello di tela con motivi floreali	sala delle colonne – Piano I° Villa	09/00622780 1/2/3/4	7267 7268 7269 7270	211-214
174	1	Serie di Colonne (cm. 201 h) e capitelli in pietra serena con varie raffigurazioni	sala delle colonne – Piano I° Villa	09/00622780 e 09/00622782	23007	215
175	1	Porta (cm. 100x212) in legno due ante con maniglia in metallo e stipiti in pietra, sormontati da architrave lapideo nel quale è inserito lo stemma dei Conti Della Gherardesca	sala delle colonne – Piano I° Villa		23005	216
176	1	Porta (cm. 100x213) in legno due ante con maniglia in metallo e stipiti in pietra, sormontati da architrave lapideo nel quale è inserito lo stemma dei Conti Della Gherardesca	sala delle colonne – Piano I° Villa (corridoio del bagno)		23006	217
177	1	Porta (cm. 100x215) in legno due ante con maniglia in metallo e stipiti in pietra, sormontati da architrave lapideo nel quale è inserito lo stemma dei Conti Della Gherardesca	sala delle colonne – Piano I° Villa	09/00622787	23008	218
178	1	Porta (cm. 100x212) in legno due ante con maniglia in metallo e stipiti in pietra, sormontati da architrave lapideo nel quale è inserito lo stemma dei Conti Della Gherardesca	sala delle colonne – Piano I° Villa		23009	219
179	1	Caminetto in pietra serena (cm. 192Hx205Lx57P), frontone lavorato con al centro un piccolo stemma nel quale è rappresentata una chiave con ai lati le lettere A - S	sala delle colonne – Piano I° Villa	09/00622784	23010	220
180	1	Lampadario a sospensione in metallo dorato e cristallo a sei fuochi, corpo centrale composto di fili pendenti con cristalli sfaccettati.	sala delle colonne – Piano I° Villa (camera 2)	09/00622749	7228	221
181	1	Lampadario a sospensione con fusto a bracci in metallo dorato e verniciato di bianco, decorato da festoni in perle vitree bianche-rosa con pendente a goccia	sala delle colonne – Piano I° Villa (camera 1)	09/00622743	7249	222
182	1	Lampadario a sospensione in metallo dorato e cristallo a sei fuochi, corpo centrale composto da fili pendenti con cristalli sfaccettati	sala delle colonne – Piano I° Villa (camera 3)		7212	223

183	1	Lampadario a sospensione a tre fuochi in metallo dorato lavorato a giorno con motivi orientali, corpo centrale esagonale con vetri colorati	Appartamento del Papa - Piano Mezzanino Villa	09/00622724	7190	224
184	1	Soffitto con decorazioni varie	Appartamento del Papa - Piano Mezzanino Villa		23053	225
185	1	Vetrata posta come sopraporta con due riquadri ciascuno con figura in costume seicentesco, cornici verticali decorate a motivi geometrici vegetali.	Appartamento del Papa - Piano Mezzanino Villa	09/00622726	18029	226
186	1	Lampadario a sospensione in vetro colorato rosa tenue motivo a corolla di fiore ad un fuoco			7189	227
187	1	Lampadario a sospensione in cristallo e ferro a cinque braccia con festoni e pendenti a cinque fuochi	Appartamento del Papa - Piano Mezzanino Villa - Camera	09/00622881	7130	228
188	1	Soffitto a cassettoni e pareti decorate	Appartamento del Papa - Piano Mezzanino Villa - Camera	09/00622881	23060	229
189	1	Scultura in terracotta di busto di "pan" recante impressa sul petto la siringa (o flauto).	Appartamento del Papa - Piano Mezzanino Villa	09/00622862	7114	230
190	1	Caminetto in pietra serena (cm. 195Hx200Lx57P), frontone lavorato con al centro un agnello, simbolo religioso	Appartamento del Papa - Piano Mezzanino Villa		23055	231
191	1	Porta in legno (cm. 70x205), anta unica e maniglia in metallo. La porta è inserita fra stipiti e architrave in pietra serena, nel quale è presente lo stemma dei Conti Della Gherardesca. Scaletta in pietra serena con piccolo Marzocco sulla balaustra	Appartamento del Papa - Piano Mezzanino Villa	09/00622870	23056	232
192	1	Vetrata lucernario con vetri piombati colore verde e rosa formanti un intreccio intorno allo scudo centrale dei della Gherardesca circondato da riccioli e coronato	Appartamento del Papa - Piano Mezzanino Villa	09/00622913	18022	233
193	1	Lampadario a sospensione in metallo sbalzato a sei fuochi col. Verde rame e ottone con tre tiranti, .manifattura Toscana.	Appartamento del Papa - Piano Mezzanino Villa	09/00622878	7117	234
194	1	Soffitto con decorazioni varie, al centro è inserito lo stemma dei Conti Della Gherardesca	cameretta adiacente alla Camera del Papa - Piano II° Villa	09/00622877	23059	235

195	1	Lampadario in ferro battuto con draghi - 4 fuochi	Appartamento del Papa - Piano Mezzanino Villa	09/00622865	22920	236
196	1	Lampadario a sospensione a cinque bracci in cristallo con festoni e pendenti, fusto centrale con vari rami in ferro dorato con supporti per le luci.	camera 1 con piccola stufa angolare - Piano II° Villa	09/00622860	7102	237
197	1	Soffitto con decorazioni varie nelle quali è inserito lo stemma dei Conti Della Gherardesca.	camera 1 con piccola stufa angolare - Piano II° Villa	09/00622867	23057	238
198	1	Caminetto con sportello in legno con decorazione a olio dello stemma a forma di scudo da tornei dei Conti Della Gherardesca	camera 1 con piccola stufa angolare - Piano II° Villa	09/00622863	7103	239
199	1	Lampadario a sospensione a cinque fuochi con fusto e braccioli in metallo dorato ornati da festoni e pendenti in cristallo.	camera 2 - Piano II° Villa	09/00622914	7092	240
200	1	Lampadario a sospensione con fusto e bracci in metallo dorato, decorati da festoni in cristallo, con pendenti a goccia.	camera 3 - Piano II° Villa	09/00622915	7072	241
201	1	Lampadario a sospensione a cinque fuochi fusto dorato e bracci a ricciolo con festoni e pendenti a goccia in cristallo	camera 4 - Piano II° Villa		7061	242
202	1	Lampadario a sospensione a cinque fuochi, con bracci in ferro dorato incurvati, decorati da gocce in vetro rosa e cubetti in cristallo	camera 5 - Piano II° Villa	09/00622861	7048	243
203	1	Lampadario a sospensione a otto fuochi in ottone a quattro tiranti con piccoli paralumi	camera azzurra presso bagno - Piano mezzanino Villa	09/00622916	7138	244
204	1	Lampadario a sospensione a 6 fuochi in legno e bracci in metallo dorato decorato con festoni in perle vitree con pendenti a goccia di cristallo	camera con stampe di Pizarro - Piano mezzanino Villa	09/00622719	7153	245
205	1	Lampadario a sospensione a cinque fuochi in ferro battuto e legno dipinto con pendenti a goccia in cristallo	camera dei gigli 18 - Piano mezzanino Villa	09/00622722	7181	246
206	2	Comodino in radica di noce e mogano a colonna, maniglia a pomolo, piano in marmo bianco di Carrara.	camera con stampe di Pizarro - Piano mezzanino	09/00622891 1/2	7166 7167	247-248
207	1	Porta in legno (cm. 85x205), anta unica e maniglia in metallo. La porta è inserita fra stipiti in pietra, sormontati da architrave lapideo nel quale è inserito lo stemma dei Conti Della Gherardesca	cameretta adiacente alla Camera del Papa - Piano II° Villa		23058	249

208	1	Soffitto con decorazioni varie	Appartamento del Papa - Piano Mezzanino Villa - Camera adiacente		23054	250
209	1	Soffitto con decorazioni varie, al centro è inserita l'aquila con il cartiglio contenente il motto dei Conti Della Gherardesca "NON DATUR ALTERI"	Bagno adiacente alla camera del Papa - Piano II°		23061	251
210	1	Consolle in legno scolpito, intagliato, dorato e dipinto a finto marmo verde, base trifogliata, sostegno centrale a forma di putto, decorazione a motivi vegetali.	corridoio - Piano II°	09/00622714	3935	252
211	1	Specchiera con cornice in legno intagliato e dorato	corridoio - Piano II°	09/00622715	3937	253
212	2	Vetrata lucernario di forma quadrata con al centro una ghirlanda di fronde e frutti. Losanghe a colori giallo e verde	corridoio - Piano II° Villa	09/00622712 1/2	11780 18016	254-255
213	14	Stemmi policromi a rilievo, dei Conti della Gherardesca (n° 2 di cm. 20x15 e n° 12 di cm. 18x13)	Corridoio e Camere - Piano II° Villa	09/00622716	23062	256
214	1	Lampadario a sospensione ad un fuoco in vetro con gocce con quattro semicerchi, manifattura toscana	appartamento del fattore - Piano II° Villa	09/00622704	3918	257
215	1	Scultura in marmo bianco di lapide commemorativa del terremoto del 18.5.1895 e della ricostruzione di alcune stanze dell'appartamento da parte del Conte Walfredo	appartamento del fattore - Piano II° Villa		3934	258
216	1	Forno da cottura in ghisa a 2 ante e 2 sportellini accendifuoco con cucina a due sportelli a 1 anta con vasca per acqua con coperchio e scorrimento in ottone	cucina antica - Piano II° Villa	09/00622709	3868	259
217	1	Scaletta interna a chiocciola in ghisa	piccolo locale annesso alla cucina - collegamento fra I° e Piano II°		23052	260
218	1	Antico strettoio per olio in legno e metallo - 180 cm. H	cantina del frantoio - Villa - Piano seminterrato		22964	261
219	1	Scrivania con bancone in legno di ciliegio con due ante e tre cassetti, parte posteriore a giorno.	ufficio del fattore - Piano I° Villa	09/00622894	3796	262
220	1	Armadio a muro in ciliegio 4 ante a giorno e 3 ante scorrevoli in basso con maniglia in ottone e uno sportello laterale su pedana di appoggio.	ufficio del fattore - Piano I° Villa	09/00622895	3800	263

221	1	Armadio in ciliegio intagliato e verniciato a due ante superiori a vetro con motivo di otto losanghe in legno e due ante inferiori, cornice in alto	ufficio del fattore – Piano I° Villa	09/00622898	3799	264
222	1	Tavolo in legno di ciliegio intagliato e verniciato con un cassetto. Piano di appoggio con pianta tenuta di Mondeggi.	ufficio del fattore – Piano I° Villa	09/00622896	3797	265
223	1	Calesse del Conte Walfredo della Gherardesca realizzato in legno e metallo, ad un solo tiro	cantina con accesso sul lato sinistro - Villa - Piano strada		22965	266
224	1	Macchina per imbottigliamento del vino in fiaschi - capacità 6 fiaschi	cantina con accesso sul lato sinistro - Villa - Piano strada		22966	267
225	1	Macchina per il trinciato	cantina Villa - Piano strada		23063	268
CAPPELLA						
226	1	Scultura in terracotta di "cristo salvatore"posta su una cuspide del tetto	cappella - tetto	09/00622924	7484	269
227	1	Scultura in terracotta di "S. Pietro"posta su una cuspide del tetto (posizionata sopra due panche all'interno della cappella)	cappella - tetto	09/00622923	7485	270
228	1	Scultura in terracotta di "S. Paolo"posta su una cuspide del tetto	cappella - tetto	09/00622925	7486	271
229	1	Porta d'ingresso a due ante in legno scolpito intagliato verniciato, ogni anta e' suddivisa in n.4 specchiature intagliate al centro con una corolla e sul perimetro con motivi geometrici in stile neo gotico	cappella - facciata principale		9752	272
230	1	Rosone di forma circolare, in legno con vetri colorati fissati a piombo	cappella - facciata principale		23065	273
231	1	Finestre di forma circolare, in legno con vetri colorati fissati a piombo	cappella (lato SX)		22917	274
232	1	Finestre di forma circolare, in legno con vetri colorati fissati a piombo	cappella (lato DX)		22918	275

233	1	Campanella da esterno in ferro battuto con batacchio, collocata presso la porta d'ingresso laterale.	cappella - esterno	09/00622922	7506	276
234	10	Panca in legno di pino verniciato di ocra con finale laterale sagomato e decorato da una borchia lignea a rilievo, spalliera dritta decorata a traforo da 3 motivi	cappella	09/00622953/2	3996 6285 3995 6278 6279 6280 6281 6282 6283 6284	277-286
235	10	Candelabro a cinque braccia a ricciolo in ferro dorato con festoni di perle in cristallo	cappella	09/00622954/1	6298 6306 6299 6300 6301 6302 6303 6304 6305	287-296
236	1	Balaustra in legno scolpito intagliato dipinto con cancelletto centrale a due ante, zoccolo e coronamento dipinti a finto marmo, balaustri scolpiti a giorno a vaso e a candeliere, cancelletto con volute a foglie di acanto.	cappella	09/00622943	11454	297
237	6	Mensola in legno scolpito, intagliato, dorato e dipinto a figura di protome femminile con cappello a ventaglio con motivi floreali dipinti a pastello	cappella	09/0062295 1/2/3/4/5/6/1	6286 6287 6288 6289 6290 6291	298-303
238	1	Altare legno scolpito e verniciato colore bianco a finto marmo e dorato, mensa decorata da tre formelle, ciborio in stile gotico con colonne laterali.	cappella	09/00622941	9017	304
239	1	Crocifisso in bronzo dell'altare della cappella, croce lignea	cappella	09/00622940	6292	305
240	1	Vetrata a lunetta riprodotte "Madonna del Sacco" di Andrea del Sarto. Firmata e datata mossmeyer 1895	cappella	09/00622931	11455	306
241	1	Teca per reliquie in legno scolpito, intagliato, laccato di forma rettangolare sorretta da mensole con testa di cherubino, cornice e fastigio decorati e intagliati	cappella	09/00622942	4000	307
242	1	Insegna processionale in legno intagliato, argentato e dorato con il simbolo di Maria con ghirlanda floreale coronata da spighe, base in legno dorato intagliato.	cappella		10497	308

243	1	Inginocchiatoio in legno con confessionale ribaltabile predella con sportello ribaltabile alzata con cassetto grata centrale ovale in ottone traforato	cappella	09/00622957	3999	309
244	1	Rilievo in gesso dorato del "cristo comunicante una santa monaca (m. maddalena dei pazzi?)" da un originale di M. Soldani cornice di legno col. nero modanata.	cappella	09/00622967	3998	310
245	2	Sedia con inginocchiatoio in mogano spalliera curva con sostegni a colonna imbottita in alto zampe dritte le zampe dritte dell'inginocchiatoio in guide trasversali	cappella	09/00622948 1/2	6293 3997	311-312
246	1	Scultura in marmo bianco a bassorilievo di busto di "figura femminile" a forma di medaglione circolare con cornice scolpita.	cappella	09/00622927	7503	313
247	1	Scultura in marmo bianco di lapide commemorativa della costruzione della cappella da parte del conte Ugolino nel 1862. Collocata sopra il portone d'ingresso.	cappella	09/00622928	7502	314
248	1	Scultura in marmo bianco scolpito di "acquasantiera con colonna di sostegno" addossata sulla parete della porta d'ingresso margine superiore liscio colonna tornita.	cappella	09/00622929	7504	315
249	1	Sedia in legno impagliata schienale con una traversa	cappella	09/00622949	6296	316
250	1	Lampadario a sospensione in ottone ad otto braccia circolari con telaio a gabbia in metallo dorato perline e pendenti in vetro	cappella	09/00622952	6311	317
251	1	Lampada a sospensione triplice in bronzo con sostegni a ricciolo con lampada ad olio con vetro col rosso	cappella	09/00622956/1	6312	318
252	1	Lampada a sospensione triplice in bronzo con sostegni a ricciolo con lampada ad olio con vetro col rosso	cappella	09/00622956/2	6313	319
253	14	Quadretti con le immagini delle 14 Stazioni	cappella		7488 7489 7490 7491 7492 7493 7494 7495 7496 7497 7498 7499 7500 7501	320-333

254	1	Lapide commemorativa in marmo bianco con riferimento alla costruzione nel 1852 della sagrestia da parte del Priore Guidoalberto della Gherardesca	cappella		6326	334
255	1	scultura in gesso e cartongesso dipinto di "S. Vincenzo Ferreri" patrono delle vigne e dei vignaioli, noto in Francia (San Vincenzo Ferrer), la statua proviene dal piccolo Oratorio, denominato il BARCO	cappella		7487	335
256	1	Scultura in marmo bianco di "acquasantiera" margine superiore liscio forma ovale.	cappella	09/00622930	7505	336
257	1	Litografia dipinta di "S. Emilia" in piedi appoggiata a una colonna al centro di un giardino con fiori (coro)	cappella - coro		6357	337
258	1	Cornice modanata in legno dorato per litografia inv. 6357 - vecchio 19265 (coro)	cappella - coro		6358	338
259	1	Dipinto a olio su tela del "volto di S. Rosa da lima" con il velo cinto da una ghirlanda (coro)	cappella - coro	09/00622944	6353	339
260	1	Cornice in legno dorato con sguscio intagliato per dipinto a olio inv. 6353 - vecchio 19266 (coro)	cappella - coro		6354	340
261	1	Urna reliquiario del corpo di "S. Fiorenzo martire" in legno scolpito, intagliato, dipinto, dorato corpo a vasca con coperchio e sportello anteriore con iscrizione (coro)	cappella - coro	09/00622946	6347	341
262	1	Armadio in legno chiaro con cornici dipinte di nero, zampe dritte rastremate, unica anta superiore, maniglie a pomolo sui tre cassetti finti. - (sacrestia)	cappella - sagrestia	09/00622968	6320	342
263	1	Mobile da sagrestia in legno di noce a due ante con maniglia a pomolo di bronzo, alzata con scaffali e montanti laterali sagomati. - (sacrestia)	cappella - sagrestia	09/0062965	6321	343
264	1	Acquasantiera murale composta da cassone deposito in metallo e cannellino per acqua raffigurante un serpente	cappella - sagrestia		6325	344
265	1	Piccolo tabernacolo in legno e vetro, con stampa di San Vincenzo Ferreri	cappella - sagrestia		23066	345

266	1	Affresco dipinto nella cupola del soffitto della cappella di col. Azzurro. Sec. XIX	cappella - soffitto interno		23072	346
267	1	Dipinto a soffitto della cappella raffigurante la gloria di S. Guido della Gherardesca eremita. Sec. XIX	cappella - soffitto interno		23067	347
268	1	Dipinto a soffitto della cappella raffigurante la beata Gherardesca della Gherardesca. Sec. XIX	cappella - soffitto interno		23068	348
269	1	Dipinto a soffitto della cappella raffigurante il beato Gaddo della Gherardesca. Sec. XIX	cappella - soffitto interno		23069	349
270	1	Dipinto a soffitto della cappella raffigurante figura di predicatore maschile. Sec.	cappella - soffitto interno		23070	350
271	1	Dipinto a soffitto della cappella raffigurante la beata Epifania della Gherardesca. Sec. XIX	cappella - soffitto interno		23071	351
272	5	Sedia in legno con sedile impagliato, schienale dritto con mensola appoggiamani, traversa sagomata, zampe dritte e a sciabola, guide per inginocchiatoio sulle traverse	cappella - stanza con accesso alla cripta	09/00622950 1/2/3/4/5	6294 6295 6297 6308 6344	352-356
273	1	Teca per reliquie in legno scolpito, intagliato, laccato di forma parallelepipedica con croce latina soprastante, cornice decorata in alto, piedi a pomolo.	cappella - stanza con accesso alla cripta		6310	357
274	1	Teca per reliquie in legno di pero dipinto col nero forma rettangolare con coronamento a timpano e volute base gradinata con piedi a pomolo. Immagine madonna di Lourdes	cappella - stanza con accesso alla cripta	09/00622947	6309	358
275	1	Scultura in gesso dipinto di "S. Francesco con il bambino Gesu" in braccio	cappella - stanza con accesso alla cripta		6316	359
276	1	Scultura in gesso dipinto di "madonna con Bambin Gesu" in braccio. Manifattura ch. Barbarin-Lyon	cappella - stanza con accesso alla cripta		6317	360
277	1	Scultura in gesso dipinto di "S. Giuseppe" manifattura Ch. Barbarin-Lyon (danneggiata)	cappella - stanza con accesso alla cripta		6318	361
278	1	Scultura in gesso dipinto raffigurante "GESU"	cappella - stanza con accesso alla cripta		6319	362

279	6	Sedia in legno con sedile impagliato, schienale dritto con mensola appoggiamani, traversa sagomata, zampe dritte e a sciabola, guide per inginocchiatoio sulle traverse (organo)	cappella - stanza dell'organo	09/00622950/6	22916	363
280	1	Organo in legno a canne metalliche con tastiera in legno e con due pedali, pedaliera e sei pulsanti, corredato da impianto di soffiaggio in legno e gesso. (organo)	cappella - stanza dell'organo	09/00622932	6346	364
281	7	Mensola in legno scolpito, intagliato, dorato e dipinto a figura di protome femminile con cappello a ventaglio con motivi floreali dipinti a pastello	(camera della fattoressa) cappella	09/00622951/7	7448	365
282	1	Leggio in legno scolpito, intagliato, dorato, piedi a ricciolo e parte anteriore decorata da volute con foglie di acanto intagliate e dorate	(camera della fattoressa) cappella		6352	366
283	2	Cartagloria rettangolare in legno scolpito intagliato a giorno e dorato, zampe leonine, coronata da un motivo a giorno con volute, conchiglie e drappi: "cum lavat manus"	(camera della fattoressa) cappella	09/00622977 1/2	6359 6360	367-368
284	1	Abito "piviale" in tessuto taffetas di seta ondulato di colore oro e rosso, gallone di seta bianco e argento filato e lamellare con motivo a rombi quadrettati.	(camera della fattoressa) cappella	09/00622976	7452	369
285	1	Abito "pianeta" con stola di seta damascata nera, disegno a melograno, gallone in cotone giallo con fili di metallo dorato con frammento di stoffa del XVI/XVII	(camera della fattoressa) cappella	09/00622973	7453	370
286	1	Abito "pianeta" con stola in lampasso lisere' a disegno minuto, gallone in seta gialla intessuta di oro e argento con stemma gentilizio nella parte posteriore	(camera della fattoressa) cappella	09/00622970	7454	371
287	1	Abito "pianeta" con stola e manipolo in seta a righe colorate, disegno a vasi di fiori, gallone in cotone giallo con disegno a grappoli d'uva e spighe.	(camera della fattoressa) cappella		7455	372
288	1	Abito "pianeta" con stola e manipolo in seta damascata bianca, disegno a motivi floreali con inserti di stoffa diversa e fili argentati con figure di cervi ed alberi.	(camera della fattoressa) cappella	09/00622971	7456	373
289	1	Lampada a sospensione triplice in bronzo, corpo e vaso baccellato nella parte inferiore, sostegni a ricciolo catene in ferro battuto con maglie a cuore.	(camera della fattoressa) cappella	09/00622966	7443	374
290	1	Incisione di "S. Guido della Gherardesca" eremita morto nel 1118 con saio e barba lunga davanti a una capanna	(camera della fattoressa) cappella	09/00692125	6355	375
291	1	Cornice in legno scuro modanato intagliato per incisione inv. 6355 - vecchio 19257	(camera della fattoressa) cappella		6356	376

292	2	Ampolla in vetro soffiato per il servizio eucaristico con collo a cono allungato, corpo ovale e lungo beccuccio ricurvo	(camera della fattoressa) cappella		6392 6393	377-378
293	1	Pisside per ostie in vetro per il servizio eucaristico corpo largo, coperchio basso con impugnatura a pomolo, corto fusto con nodo, base piatta e circolare	(camera della fattoressa) cappella		6399	379
294	1	Campanello in bronzo per il servizio eucaristico, corpo svasato, doppia filettatura, impugnatura tornita a balaustro.	(camera della fattoressa) cappella		7442	380
295	1	Base porta croce in legno verniciato di nero a sezione esagonale con cornici modanate. Crocifisso mancante	(camera della fattoressa) cappella		6391	381
296	1	Coppa in bronzo sbalzato e lavorato su base rotonda in legno con coperchio, manifattura toscana	(camera della fattoressa) cappella	09/00622852	3895	382
297	1	Ombrello da processione in legno con stoffa e seta colore giallo e bordi colore bianco	(camera della fattoressa) cappella	09/00622938	7449	383
298	1	Dipinto a olio su tela della "annunciazione"	(camera della fattoressa) cappella	09/00622945/1	3896	384
299	1	Cornice doppia in legno dorato con fregi per dipinto a olio inv. 25606	(camera della fattoressa) cappella	09/00622945/2	7466	385
300	4	Candeliere in rame base circolare	(camera della fattoressa) cappella	09/00622963/1	6381 6382 6383 6384	386-389
301	2	Candeliere in rame base circolare	(camera della fattoressa) cappella	09/00622964/1	6385 6386	390-391
302	1	Abito "pianeta" con stola e manipolo in taffetas colore verde laminato e broccato di lino con lo stemma dei della Gherardesca nella parte posteriore-inferiore	(camera della fattoressa) cappella	09/00622969	7451	392
303	1	Borsa contenitore in taffetas e seta ricamata con fili d'oro	(camera della fattoressa) cappella	09/00622975	6364	393
304	1	lettera in copia della "Consacrazione alla Cappella detta Il Barco" Rilasciata Il 16.1.1888 Al Conte Della Gherardesca dalla Curia. Cornice In Listello (Il quadro proviene dal piccolo Oratorio,	(camera della fattoressa) cappella		6324	394

		denominato il BARCO)				
305	2	Candeliere in rame base circolare	(camera della fattoressa) cappella		6387 6388	395-396
306	3	Cartagloria a forma di stemma in legno scolpito e intagliato a giorno e dorato. coronata da un motivo a giorno.	(camera della fattoressa) cappella		6361 6362 6363	397-399
307	1	Inginocchiatoio in legno intagliato	secondo piano (ripostiglio fattore/fattoressa)	09/00622855	3878	400
GIARDINO, PARCO E POMARIO						
308	1	Scultura in terracotta di "leone" stante in atteggiamento seduto	esterno (accesso tinaia)	09/00622599/1	7532	401
309	1	Scultura in terracotta di "leone" stante in atteggiamento seduto	esterno (accesso tinaia)	09/00622599/2	7533	402
310	1	Cappellina	esterno (fronte Mulino)	09/00622617	7649	403
311	1	Scultura in pietra serena di stemma dei "della Gherardesca". collocato sulla facciata del mulino sito nella strada di fronte al piazzale.	esterno (fronte Tinaia)	09/00622618	7536	404
312	1	Banderuola in ferro battuto recante "l'aquila di casa della Gherardesca sovrastata dal sole".posta sul tetto del mulino sito nella strada di fronte al piazzale.	esterno (fronte Tinaia)	09/00622623	7538	405
313	1	Scultura in marmo bianco di "Hermes" stante con il braccio destro piegato in alto sulla testa e il sinistro appoggiato ad un sostegno. Altezza circa cm. 115	esterno (giardino pensile)	09/00622595	7602	406
314	1	Scultura in terracotta di due "bambini a braccetto" scalzi e malvestiti con bastone di ombrello per la fuoriuscita dello zampillo d'acqua della fontana	esterno (giardino pensile)	09/00622597	7603	407
315	2	Base di forma parallelepipedica rivestita con mattonelle di ceramica, su un lato figura di aquila inghirlanda floreale; su tre lati 16 piccoli medaglioni	esterno (giardino villa)	09/00622607	7589 7590	408-409

316	1	Scultura in pietra serena di "leone" seduto, copia del leone del marzocco di Donatello	esterno (giardino villa)	09/00622598	7570	410
317	1	Scultura in terracotta di "mascherone" a forma di protome leonina collocato al centro della vasca presso la scalinata al giardino pensile.	esterno (giardino villa)	09/00622596	7594	411
318	1	Scultura in ferro battuto dipinto di "ibis o cicogna" ad ali aperte e collo alzato con nel becco una pallina per il getto d'acqua.	esterno (giardino villa)	09/00622608	7571	412
319	1	Scultura in pietra serena di "figura maschile con barba (vertumno?)" in atto di raccogliere in grembo spighe di grano con abiti all'antica e con toga	esterno (giardino villa)	09/00622588	7572	413
320	1	Scultura in pietra serena di "bacco" stante con pampani intorno al corpo e una coppa nella mano sinistra.	esterno (giardino villa)	09/00622584	7573	414
321	1	Scultura in pietra serena di "Hermes" recante in braccio il piccolo "Dioniso" che tiene pampani in mano. (seriamente danneggiata)	esterno (giardino villa) stanza imbottigliamento	09/00622585	7574	415
322	1	Scultura in terracotta di "donna con bambino (amore e venere?)". il bambino sorregge un pesce per lo zampillo d'acqua.	esterno (giardino/parco villa)	09/00622586	7644	416
323	1	Scultura in pietra serena di "pescatore" che concede con una grande conchiglia piena di pesci sulla testa, abbigliamento seicentesco.	esterno (giardino/parco villa)	09/00622587	7645	417
324	1	Scultura in terracotta e pietra scolpita di "mascherone" a forma di protome leonina, collocato dentro la vasca posta sul muro del giardino pensile lato parco.	esterno (giardino/parco villa)	09/00622612	7595	418
325	1	Campana in terracotta con scolpito lo stemma dei della Gherardesca	esterno (giardino/parco villa)	09/00622616	7646	419
326	4	Lampioni parietale in ferro battuto, vetro con sei finestrelle, mensola di sostegno a giorno	esterno (piazzale)	09/00622574 1/2/3/4	7550 7547 7548 7549	420-423
327	1	Scultura in terracotta in vetrata e dipinta della "madonna col Bambin Gesù" e due cherubini". Incisa informa rotonda, collocata sul muro prospiciente il piazzale - lato casa giardiniere.	esterno (piazzale)	09/00622602	7551	424
328	2	Scultura in terracotta di "erme" in due pezzi: inferiore a sezione rettangolare con base gradinata, superiore con busto di donna senza braccia, paludata con tunica corta.	esterno (serra)	09/00622614 1/2	7630 7633	425-426

329	1	Scultura in marmo bianco del profilo di figura maschile con alloro, stella e punto interrogativo a forma di medaglione ovale sulla casa prospiciente il giardino.	esterno (serra)	09/00622613	7643	427
330	1	Scultura in terracotta di "leone" seduto e con la coda avvolta attorno al corpo, manifattura toscana, posto sulla balaustra del terrazzo.	esterno (terrazzo)	09/00622600	7601	428
331	1	Scultura in pietra serena di "cane mastino" in posizione di punta.	esterno (ingresso viale)	09/00622571	7528	429
332	1	Scultura in marmo bianco di lapide con l'iscrizione "si va a Mondeggi". collocata sul pilastro in pietra all'inizio del viale dei cipressi.	esterno (ingresso viale)		7535	430
333	1	Scultura in pietra di "figura femminile" con fascio di spighe e un canestro ("l'abbondanza" o "l'estate"?)	esterno (viale)	09/00622572	7529	431
334	2	Scultura in pietra serena di "leone" stante in atteggiamento difensivo	esterno (viale)		7531 7534	432-433
335	1	Scultura in pietra serena di lapide commemorativa della costruzione di una "conserva d'acqua" da parte del conte Ugolino nel 1866. collocata sull'acquedotto della villa.	esterno (viale della conserva)	09/00622615/1	7537	434
336	1	Scultura in pietra serena di stemma dei "della Gherardesca" in riquadro con doppia cornice. Collocata sul muro della "conserva d'acqua".	esterno (viale della conserva)	09/00622615/2	7539	435
337	1	Scultura in pietra serena di stemma dei "della Gherardesca" in riquadro con doppia cornice. Collocata sul muro della "conserva d'acqua".	esterno (viale della conserva)	09/00622615/3	7540	436
338	1	Obelisco con colonna a sezione circolare in pietra serena scolpita con un vaso (mancante) sulla parte terminale e una iscrizione su marmo nella base del 23.9.1844. - colonna caduta, rotta in due pezzi	esterno (zona laghetto)	09/00622582	7648	437
339	1	Lapide commemorativa in marmo bianco degli sponsali fra il conte Ugolino e Giulia Giuntini - 23.9.1844 collocato alla base dell'obelisco. - vedi numero 7.648	esterno (zona laghetto)	09/00622578	7650	438
340	6	Vasi in terracotta invetriata color biscotto con corpo decorato da motivi vari, coronamento a pigna.	giardino (cappella)	09/00622609	7569 7575 7576 7577 7578 7579	439-444

341	7	Colonna reggi vaso in terracotta a forma di rocchetto decorata a rilievo con stemma dei della Gherardesca	piccolo magazzino presso autoclave	09/00622604	7565 7580 7581 7582 7583 7611 7612	445-451
342	1	Colonna reggi vaso in terracotta a forma di rocchetto rastremato decorata a rilievo con lo stemma dei della Gherardesca e festoni vegetali	piccolo magazzino presso autoclave	09/00622603	7566 7584 7585 7586 7587	452-456
343	1	Scultura in terracotta patinata a finto bronzo di "S. Pietro" con le chiavi e il libro.	piccolo magazzino presso autoclave		7631	457
344	1	Scultura in gesso di "Divinità o musa" con braccio destro sollevato, corpo rivestito da una tunica.	piccolo magazzino presso autoclave		7632	458
345	8	Vaso in terracotta invetriata e dipinta colore blu' con due impugnature a forma di testa di caprone	piccolo magazzino presso autoclave	09/00622610 1/2/3/3/4/5/6/7/8	7635 7636 7637 7638 7639 7640 7641 7642	459-466
346	1	Scultura in pietra serena di "orso" in atteggiamento di gioco con le zampe anteriori protese, posto a SX su base parallelepipedo.	Pomario (giardino gonfianuvoli)	09/00622590	7624	467
347	1	Scultura in pietra serena di "orso" in atteggiamento di gioco con le zampe anteriori protese e una pallina tra le fauci, posto a DX su base parallelepipedo.	Pomario (giardino gonfianuvoli)	09/00622589	7629	468
348	1	Scultura in pietra serena di "bacco" a figura interastante con grappolo d'uva nella mano destra e con il mantello sulla spalla destra.	Pomario (giardino gonfianuvoli)	09/00622592	7625	469
349	1	Scultura in pietra serena di "David" a figura intera con la frombola a passo incedente con una mantello sulle spalle e un gonnellino a lamina.	Pomario (giardino gonfianuvoli)	09/00622593	7626	470
350	1	Scultura in pietra serena di "figura femminile (la samaritana?)" recantesi al pozzo con la mezzina e con abiti all'antica.	Pomario (giardino gonfianuvoli)	09/00622591	7627	471
351	1	Scultura in pietra serena di "figura femminile" stante con mano sinistra sul petto, abbigliamento all'antica.	Pomario (giardino gonfianuvoli)	09/00622594	7628	472
352	1	Scultura in pietra di "figura femminile" con mano destra sul petto e sinistra che tiene la gonna	Pomario (giardino gonfianuvoli)	09/00622583	7647	473

353	11	Colonna reggi vaso in terracotta scanalata	esterno - giardino villa (ripostiglio biblioteca)		7597 7609 7610 7614 7615 7616 7617 7618 7606 7607 7608	474-484
354	1	Colonna reggi vaso in terracotta	esterno - giardino villa (ripostiglio biblioteca)		7613	485
355	1	Scultura in pietra serena di "figura femminile" con abito all'antica e fascio di spighe in mano. Statua acefala	vano scale (ex esterno)	09/00622573	7530	486
356	1	Scultura in pietra serena di "figura femminile" che solleva il grembiule con entrambe le mani per contenerci fiori e frutta.	sala con il ritratto del conte Giovanni (ex esterno)	09/00622689	3762	487
357	1	Scultura in pietra serena di "figura femminile" recante in braccio una cesta con pane e vettovaglie	sala con il ritratto del conte Giovanni (ex esterno)	09/00622738	3763	488
358	1	Campanella da esterno in metallo con stemma mediceo a rilievo.	muro perimetrale lato SX del cancello d'ingresso		7554	489
359	1	Vaso in ghisa collocato su colonne del cancello d'ingresso al giardino	colonne del secondo cancello		7542	490
360	1	Vaso in ghisa collocato su colonne del cancello d'ingresso al giardino	colonne del secondo cancello		7543	491
361	1	Scultura in marmo raffigurante Hermes stante	vicino alla cappella			492

IL PRESIDENTE DELLA COMMISSIONE REGIONALE
 SEGRETARIO REGIONALE
 dott.ssa Giorgia Muratori

Firenze, 21 GIU 2017





Ministero dei beni e delle attività culturali e del turismo
 Segretariato regionale del Ministero dei beni e delle attività culturali e del turismo per la Toscana
Commissione Regionale per il Patrimonio Culturale

Planimetria Allegata



Identificazione del Bene

Complesso di Villa Mondeggi e beni mobili pertinenti

Denominazione

Toscana

Regione

Firenze

Provincia

Bagno a Ripoli

Comune

Via di Mondeggi, n. 9

Nome strada

Lappeggi

Località

Planimetria catastale Foglio n. 60 part. 42, part. 43 sub. 1, part. 44 sub. 1 e 2, part. 45 sub. 2 e 3, part. 46 sub. 4 e 5, part. 48 sub. 1, part. 174 e part. 496 e al N.C.T. al Foglio n. 59 part. 389 e al Foglio n. 60 part. 38, 39, 40, 49, 495, 498, 500, 502 e 503.

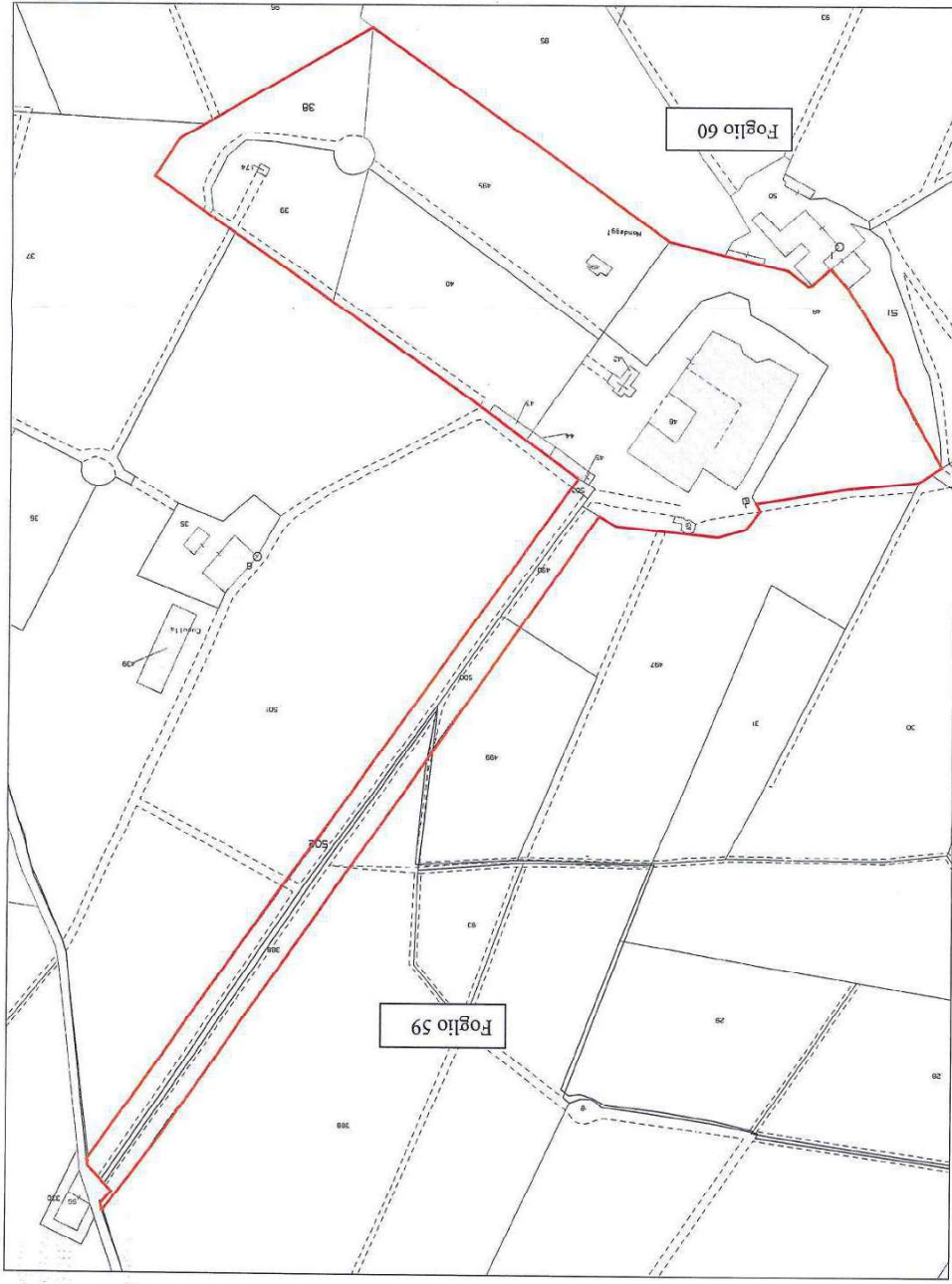

IL PRESIDENTE DELLA COMMISSIONE REGIONALE
 SEGRETARIO REGIONALE
 dott.ssa Giordana

Firenze, 21 GIU 2017